

MODELLO 730
 prospetto di liquidazione relativo all'assistenza fiscale per il 2014

730 riepilogativo

730 integrativo

Dichiarazione di esenzione dal contributo di impianti fotovoltaici
 Dichiarazione della tenuta obbligatoria della presente dichiarazione

Comarcazione del reddito CAF a professionista

Scelta CAF a professionista non delegato



COMITATO D'IMPOSTA E CAF
 DI RICERCA E ASSISTENZA FISCALE

07751270015

CODICE FISCALE

COGNOME E NOME O DENOMINAZIONE

CAF NAZ. DOTTORI COMMERCIALISTI

SERGIACOMI MARIA CRISTINA

BANDINU ALESSINO

DEDICATARIO ASSOCIATO FISCALE

DICHIARANTE

CONIUGE DICHIARANTE

| DESCRIZIONE | VALORE |
|-------------|-----------|
| 1 | 00 |
| 2 | 00 |
| 3 | 52.000,00 |
| 4 | 00 |
| 5 | 00 |
| 6 | 927,00 |
| 7 | 00 |
| 8 | 52.927,00 |
| 9 | 927,00 |
| 10 | 00 |
| 11 | 52.000,00 |
| 12 | 00 |
| 13 | 00 |
| 14 | 16.080,00 |
| 15 | 00 |
| 16 | 00 |
| 17 | 00 |
| 18 | 00 |
| 19 | 00 |
| 20 | 97,00 |
| 21 | 00 |
| 22 | 00 |
| 23 | 00 |
| 24 | 00 |
| 25 | 00 |
| 26 | 121,00 |
| 27 | 960,00 |
| 28 | 00 |
| 29 | 00 |
| 30 | 00 |
| 31 | 00 |
| 32 | 00 |
| 33 | 00 |
| 34 | 00 |
| 35 | 00 |
| 36 | 00 |
| 37 | 00 |
| 38 | 00 |
| 39 | 00 |
| 40 | 00 |
| 41 | 00 |
| 42 | 00 |
| 43 | 00 |
| 44 | 00 |
| 45 | 00 |
| 46 | 00 |
| 47 | 00 |
| 48 | 00 |
| 49 | 00 |
| 50 | 00 |
| 51 | 00 |
| 52 | 00 |
| 53 | 00 |
| 54 | 00 |
| 55 | 00 |
| 56 | 00 |
| 57 | 00 |
| 58 | 00 |
| 59 | 00 |
| 60 | 00 |
| 61 | 00 |
| 62 | 00 |
| 63 | 00 |
| 64 | 00 |
| 65 | 00 |
| 66 | 00 |
| 67 | 00 |
| 68 | 00 |
| 69 | 00 |
| 70 | 00 |
| 71 | 00 |
| 72 | 00 |
| 73 | 00 |
| 74 | 00 |
| 75 | 00 |
| 76 | 00 |
| 77 | 00 |
| 78 | 00 |
| 79 | 00 |
| 80 | 00 |
| 81 | 00 |
| 82 | 00 |
| 83 | 00 |
| 84 | 00 |
| 85 | 00 |
| 86 | 00 |
| 87 | 00 |
| 88 | 00 |
| 89 | 00 |
| 90 | 00 |
| 91 | 00 |
| 92 | 00 |
| 93 | 00 |
| 94 | 00 |
| 95 | 00 |
| 96 | 00 |
| 97 | 00 |
| 98 | 00 |
| 99 | 00 |
| 100 | 00 |

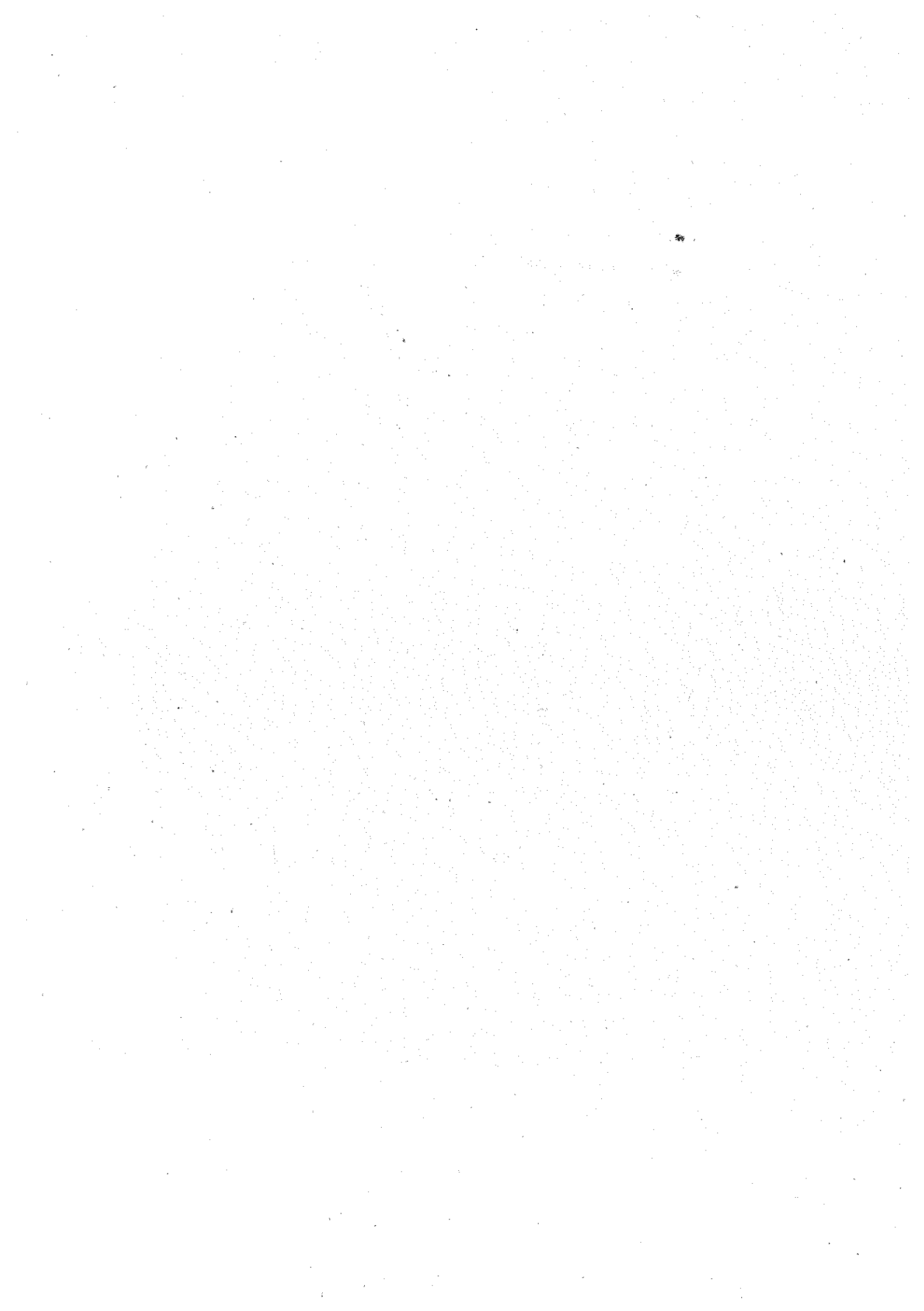

CREDITI DELL'IRPEF E DELL'IRPEGGIA SOSTITUTIVA

| | | | |
|----|--|-----------|----|
| 50 | IRPEF IRPEF | | |
| 51 | Credito di imposta per gli immobili - Terza Aliquota | 14.902,00 | 00 |
| 52 | Credito di imposta per gli immobili - Terza Aliquota | 00 | 00 |
| 53 | Credito di imposta per gli immobili - Terza Aliquota | 00 | 00 |
| 54 | Credito di imposta per gli immobili - Terza Aliquota | 00 | 00 |
| 55 | Credito di imposta per gli immobili - Terza Aliquota | 00 | 00 |
| 56 | Credito di imposta per gli immobili - Terza Aliquota | 00 | 00 |
| 57 | Credito di imposta per gli immobili - Terza Aliquota | 00 | 00 |
| 58 | Credito di imposta per gli immobili - Terza Aliquota | 00 | 00 |
| 59 | Credito di imposta per gli immobili - Terza Aliquota | 00 | 00 |
| 60 | Differenza | 15.166,00 | 00 |
| | | -264,00 | 00 |

CREDITI DELL'IRPEF E DELL'IRPEGGIA SOSTITUTIVA

| | | | |
|----|-------------|--|--|
| 61 | IRPEF IRPEF | | |
| 62 | IRPEF IRPEF | | |
| 63 | IRPEF IRPEF | | |
| 64 | IRPEF IRPEF | | |
| 65 | IRPEF IRPEF | | |
| 66 | IRPEF IRPEF | | |
| 67 | IRPEF IRPEF | | |
| 68 | IRPEF IRPEF | | |

CREDITI DELL'IRPEF E DELL'IRPEGGIA SOSTITUTIVA

| | | | |
|----|-------------|-----------|----|
| 71 | IRPEF IRPEF | 52.000,00 | 00 |
| 72 | IRPEF IRPEF | 902,00 | 00 |
| 73 | IRPEF IRPEF | 798,00 | 00 |
| 74 | IRPEF IRPEF | 00 | 00 |
| 75 | IRPEF IRPEF | 104,00 | 00 |
| 76 | IRPEF IRPEF | 101,00 | 00 |
| 77 | IRPEF IRPEF | 00 | 00 |
| 78 | IRPEF IRPEF | 31,00 | 00 |
| 79 | IRPEF IRPEF | 30,00 | 00 |

CREDITI DELL'IRPEF E DELL'IRPEGGIA SOSTITUTIVA

| | | | |
|----|-------------|--|--|
| 80 | IRPEF IRPEF | | |
| 81 | IRPEF IRPEF | | |
| 82 | IRPEF IRPEF | | |
| 83 | IRPEF IRPEF | | |

| IRPEF IRPEF | Codice Regione/ Comune | Importi non rimborsabili | Credito | CREDITI | | Importi non rimborsabili | Importi non rimborsabili |
|-------------|------------------------|--------------------------|---------|--|----------------------|--------------------------|--------------------------|
| | | | | di cui da utilizzare in compensazione con l'24 | di cui da rimborsare | | |
| 91 | | 00 | 269,00 | 00 | 269,00 | 00 | 00 |
| 92 | 17 | 00 | 00 | 00 | 00 | 00 | 00 |
| 93 | D612 | 00 | 00 | 00 | 00 | 00 | 00 |
| 94 | | | | | | | |
| 95 | | | | | | | |
| 96 | | | | | | | |
| 97 | | | | | | | |
| 98 | | | | | | | 00 |
| 99 | | 00 | 00 | 00 | 00 | 00 | 00 |
| 100 | | | | | | | |
| 101 | | | | | | | |

| IRPEF IRPEF | Codice Regione/ Comune | Importi non rimborsabili | Credito | CREDITI | | Importi non rimborsabili | Importi non rimborsabili |
|-------------|------------------------|--------------------------|---------|--|----------------------|--------------------------|--------------------------|
| | | | | di cui da utilizzare in compensazione con l'24 | di cui da rimborsare | | |
| 111 | | 00 | 00 | 00 | 00 | 00 | 00 |
| 112 | | 00 | 00 | 00 | 00 | 00 | 00 |
| 113 | | 00 | 00 | 00 | 00 | 00 | 00 |
| 114 | | | | | | | |
| 115 | | | | | | | |
| 116 | | | | | | | |
| 117 | | | | | | | |
| 118 | | | | | | | |
| 119 | | 00 | 00 | 00 | 00 | 00 | 00 |
| 120 | | | | | | | |
| 121 | | | | | | | |

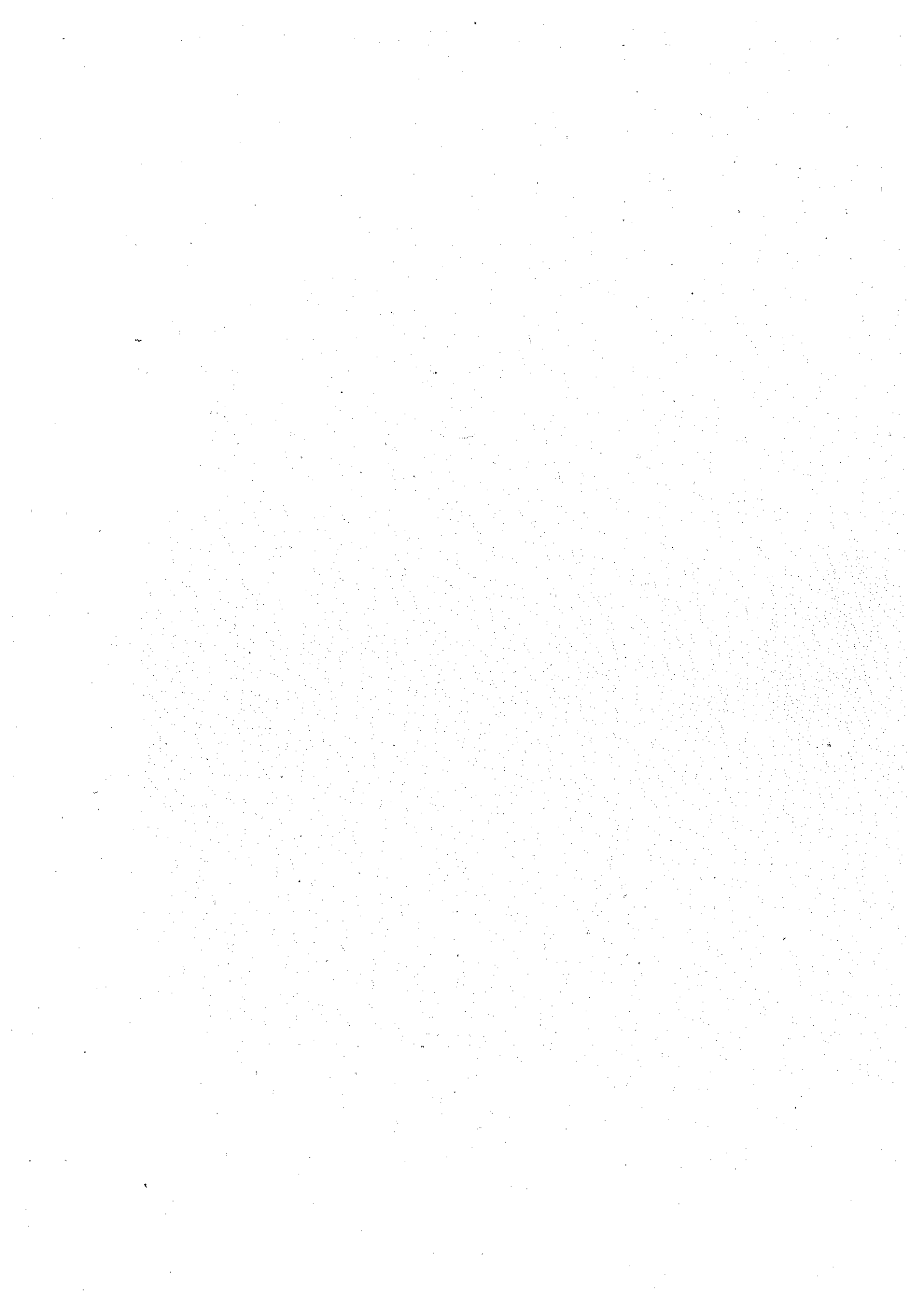

BANDINO ALESSINO

| | | Anno | Totale credito utilizzato | Stato | Credito |
|-----|---|---------------------|---------------------------|--------|--------------|
| 130 | Residuo credito d'imposta per erogazione cultura | | | | 00 |
| 131 | Residuo credito d'imposta per il riacquisto della prima casa da utilizzare in compensazione | | | | 00 |
| 132 | Residuo credito d'imposta per l'incremento dell'occupazione da utilizzare in compensazione | | | | 00 |
| 133 | Residuo credito d'imposta per l'abitazione principale - Sanza Abruzzo | | | | 00 |
| 134 | Residuo credito d'imposta integrato anticipazioni fondi pensione | | | | 00 |
| 135 | Residuo credito d'imposta per mediazioni | | | | 00 |
| 136 | Totale spese sanitarie sostenute nella presente dichiarazione (art. E1, E2 e E3) | | | 52.927 | 00 |
| 137 | Reddito di riacquisto per agevolazioni fiscali (non imponibile cedolare secca locazioni) | | | | 00 |
| 138 | ACCONTO IRPEF 2020 | | | | 00 |
| 139 | CASI PARTICOLARI | | | | 00 |
| 41 | ACCONTI 2020 | | | | 00 |
| 42 | COMPENSAII | | | | 00 |
| 43 | INTERVAMENTI | | | | 00 |
| 43 | NEL MOD. 730/2020 | | | | 00 |
| 45 | Crediti per imposte pagate all'estero | DICHIARANTE | | 00 | |
| 46 | | CONIUGE DICHIARANTE | | 00 | |
| 47 | Redditi fondiari non imponibili | | | | 337 00 |
| 48 | Reddito abitazione principale e pertinenze (sogette a IRIU) | | | | 00 |
| 49 | Residuo deduzione somme restituite | | | | 00 |
| 50 | Residuo erogazioni rivalta | | | | 00 |
| 51 | Residuo credito d'imposta per negoziazione e arbitraggio | | | | 00 |
| 52 | Residuo credito d'imposta per videosorveglianza | | | | 00 |
| 53 | Residuo erogazioni liberali ONLUS, OV e AFS | DICHIARANTE | Residuo 2018 | 00 | Residuo 2019 |
| | | CONIUGE DICHIARANTE | Residuo 2018 | 00 | Residuo 2019 |
| 54 | Residuo credito d'imposta per erogazioni sportive | | | | 00 |
| 55 | Residuo credito d'imposta per bonifica ambientale | | | | 00 |
| 56 | Credito d'imposta per erogazioni sportive | DICHIARANTE | Rata 2019 | 00 | |
| | | CONIUGE DICHIARANTE | Rata 2019 | 00 | |
| 57 | Credito d'imposta per bonifica ambientale | DICHIARANTE | Rata 2019 | 00 | |
| | | CONIUGE DICHIARANTE | Rata 2019 | 00 | |
| 58 | Credito d'imposta per erogazione cultura | DICHIARANTE | Rata 2018 | 00 | Rata 2019 |
| | | CONIUGE DICHIARANTE | Rata 2018 | 00 | Rata 2019 |

RISULTATO DELLA LIQUIDAZIONE

0,710 ORDINARIO - IMPORTI DA TRATTENERE O DA RIMBORSARE

